

HOOD EXTENSION PANEL PAIR Peterbilt 567 SFA Short Hood

INSTALLATION INSTRUCTIONS:

1. Remove the OEM panel which sits on top of the OEM hood extension panel with a 10mm socket. See figure 1 & 2.

Figure 1.

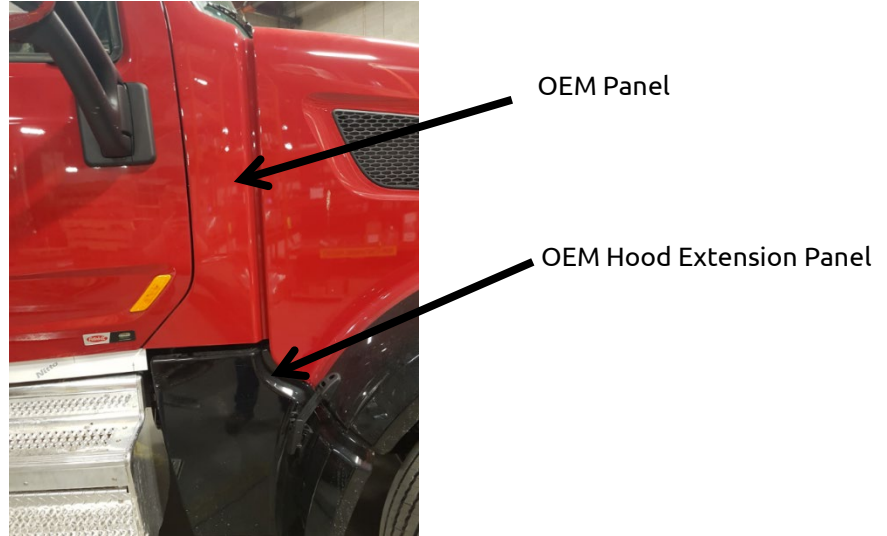

Figure 2. Left picture shows the inside of truck with the door open & right with the hood open.



2. Place the aftermarket hood extension panel over the OEM hood extension panel firmly and mark the mounting holes. See figure 3.

Figure 3.



3. Once the mounting holes are marked, remove the aftermarket panel and drill through the marked holes with a ¼" drill bit.
4. Dab silicone randomly over where the aftermarket hood extension panel will be installed. See figure 4.

Figure 4.

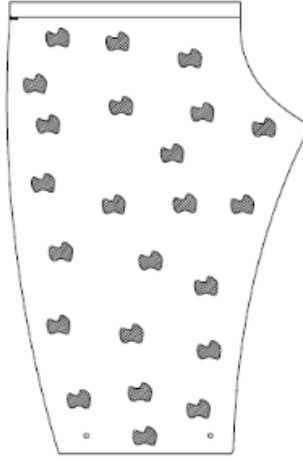

5. Place the aftermarket panel over the OEM panel and secure the panel with the hardware provided.
6. Carefully peel plastic from panel and clean with glass cleaner if necessary. ENJOY!

PAIRE DE PANNEAUX D'EXTENSION DE CAPOT

Peterbilt 567 SFA à Capot Court

INSTRUCTIONS D'INSTALLATION:

1. Retirez le panneau OEM qui repose sur le dessus du panneau d'extension de capot OEM avec une douille de 10mm. Voir les images 1 et 2.

Image 1.

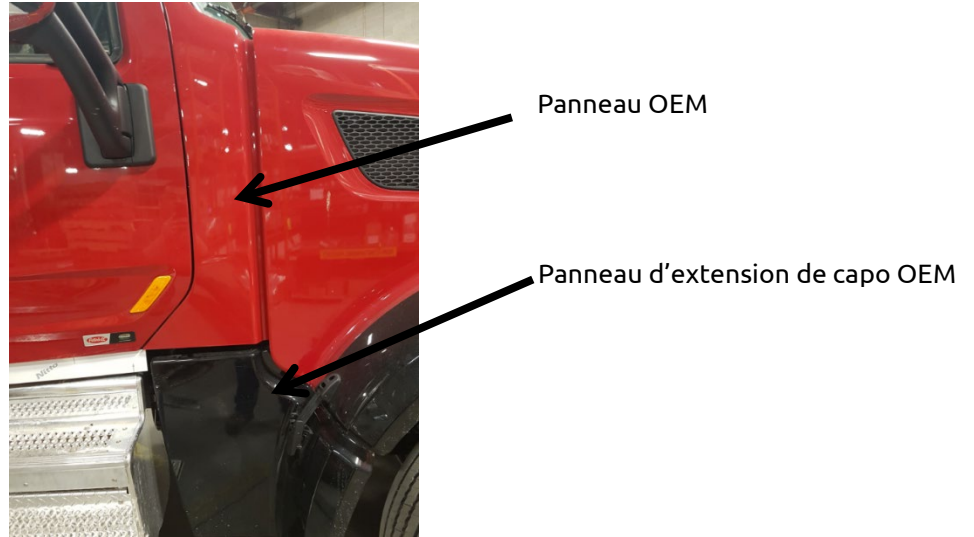

- Image 2. La photo de gauche montre l'intérieur du camion avec la porte ouverte et la photo de droite avec le capot ouvert.



2. Placez le panneau d'extension de capot de rechange sur le panneau d'extension de capot OEM fermement, et marquez les trous de fixation. Voir l'image 3.

Image 3.

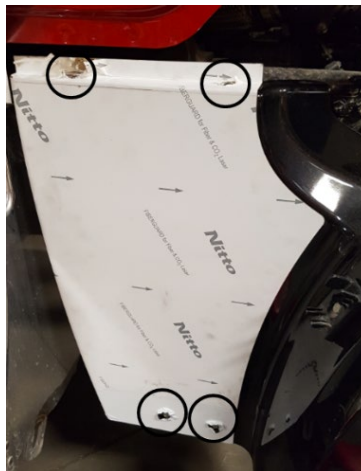

3. Une fois les trous de fixation marqués, retirez le panneau de rechange et percez les trous marqués avec une mèche de 1/4".
4. Étendez une ligne de silicone au hasard là où le panneau d'extension de capot sera installé. Voir l'image 4.

Image 4.

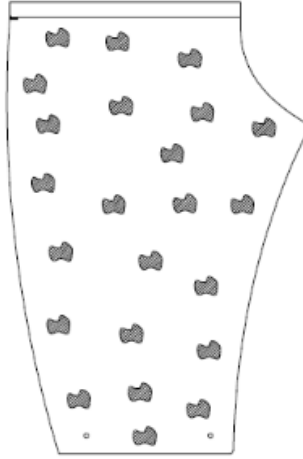

5. Placez le panneau de rechange sur le panneau OEM et fixez le panneau avec la quincaillerie fourni.
6. Retirez avec précaution la pellicule en plastique du panneau et nettoyez avec un nettoyant à vitre si nécessaire. Admirez le travail!

PÁNEL DE EXTENSIÓN DEL CAPÓ Peterbilt 567 SFA Capó Corto

INSTRUCCIONES DE INSTALACIÓN:

1. Quite el panel OEM que se sienta sobre el panel de extensión OEM con una llave de 10mm. Vea la figura 1 y 2.

Figura 1.



Figura 2. La foto de la izquierda muestra el interior del camión con la puerta abierta y la foto derecha con el capó abierto.



2. Coloque el repuesto del panel de extensión del capó sobre el panel de extensión del capó OEM firmemente y marque los agujeros de montaje. Vea la figura 3.

Figura 3.

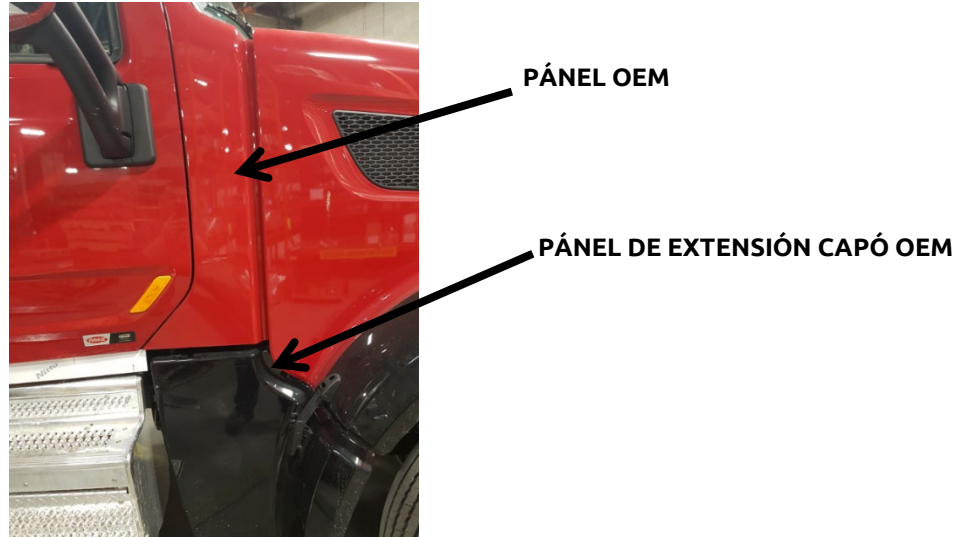
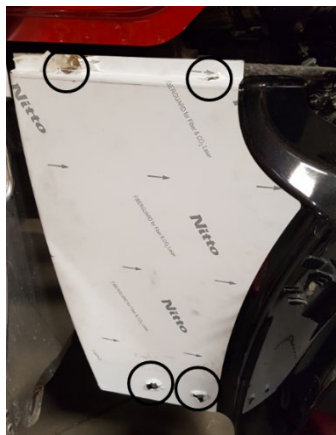

3. Una vez marcados los agujeros de montaje, quite el repuesto de panel y perfore en los agujeros marcados con una broca de 1/4".
4. Aplique silicón aleatoriamente sobre la cara donde el panel de extensión del capó repuesto será instalado. Vea la figura 4.

Figura 4.

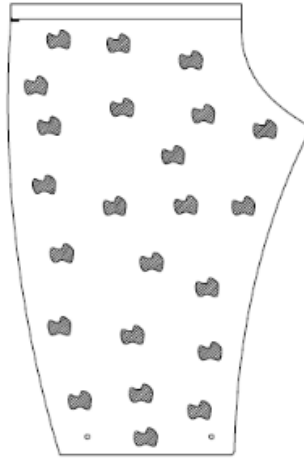

5. Coloque el panel de repuesto sobre el panel OEM y asegure el panel con los accesorios provistos.
6. Con cuidado, quite el plástico del panel y limpie con limpiador de vidrio si es necesario. DISFRUTE!